ARCALien

1er semestre 2018

Notre brochure semestrielle évolue !

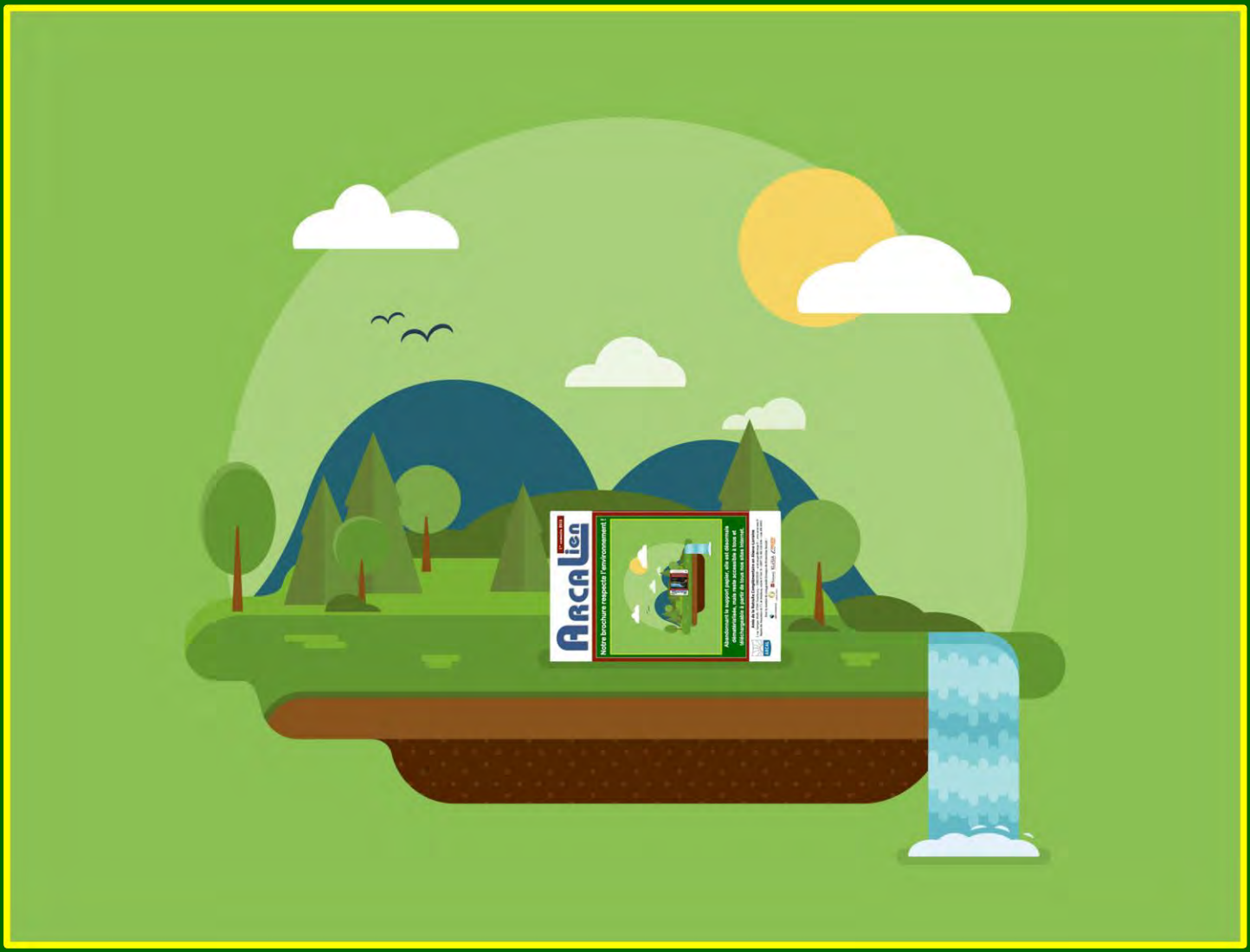

Abandonnant le support papier, peu écologique, elle s'adapte aux usages actuels et vous est livrée sur tous nos sites Internet en consultation ou téléchargement.

ARCAL

Amis de la Retraite Complémentaire en Alsace-Lorraine

1 rue Georges Wodli, 67000 Strasbourg – 0388255039 – arcal.secgen@orange.fr – www.arcal.asso.fr

Registre des Associations du T.I. de Strasbourg, volume 47 folio 76 – SIRET 331 408 1530 0046 – Code APE 9499Z

Avec le soutien de cinq grands Groupes de Protection Sociale :

AG2R LA MONDIALE · malakoff médéric · Humanis · KLÉSIA · PRO BTP GROUPE

Mot de la Présidente

Chers amis arcaliens,

L'espérance de vie est en constante augmentation et cette évolution est de plus en plus rapide. Et s'il est de plus en plus facile d'entretenir son corps, il est essentiel de conserver son mental au top niveau et de profiter pleinement de l'automne de notre vie.

La retraite offre une nouvelle vision du temps qui passe et l'occasion de découvrir de nouveaux centres d'intérêt. Donner du sens à tout ce temps libre, s'occuper selon ses envies et, pourquoi pas, s'investir dans le bénévolat, apportent un réel bien-être.

L'essentiel est de bien vieillir, un art que nous cultivons à l'ARCAL !

Depuis près de 34 ans, nous nous efforçons d'ensoleiller les retraites en proposant des moments d'évasion conviviaux, culturels, gourmands, instructifs ou sportifs.

Nous sommes devenus, au fil des décennies, une grande famille de cœur dans laquelle des liens intergénérationnels se tissent des moments intenses sont vécus, une solidarité s'est installée et des souvenirs de bons et beaux moments d'amitié partagée se sont accumulés.

Plusieurs générations se côtoient à l'Arcal.

Notre doyenne, Simone, de Colmar fêtera cette année son centième anniversaire.

Notre plus jeune arcalienne, Lucille, de Metz est née en 1980 !

Cette mixité, de plus en plus importante, est un sujet de préoccupation permanent pour nos bénévoles dont le souci constant est de proposer des activités attrayantes et adaptées aux différentes générations que composent à présent notre association.

Apporter du réconfort, rompre l'isolement, briser la solitude, offrir des moments de bonheur aux arcaliens de la première heure n'empêchent pas délégués et comités de faire preuve d'imagination en vue de satisfaire les jeunes retraités qui ne demandent qu'à croquer la vie à pleine dents.

La délégation de Mulhouse est un bel exemple de cette richesse multigénérationnelle. En effet, trois générations y sont représentées par Irma, Arcalienne de la première heure qui vient de fêter ses 93 printemps, Sonia, déléguée et Patricia, responsable culturelle.

Chers amis arcaliens, la joie de vivre n'a pas d'âge. L'on vieillit quand on cesse de s'émerveiller. Chaque jour, prenez soin de bien identifier un petit rien qui vous fera voir la vie en rose.
Un oiseau qui vient se poser sur le rebord de votre fenêtre, une chanson qui passe à la radio et qui vous rappelle un événement heureux, le rire d'un enfant, un rayon de soleil qui traverse le nuage ou, tout simplement, une petite promenade, une excursion ou toute autre rencontre arcalienne.

Bien cordialement,

La Présidente
Sonia KOPF

A la tête de cinq générations,
Irma, arrière-arrière-grand-mère et Lucas,
Sonia, arrière-grand-mère et Tom,
Patricia, grand-mère et Nicolas,
l'heureux papa des petits jumeaux.

Assemblée Générale d'ARCAL

Samedi 21 avril 2018

Au Royal Palace de KIRRWILLER (67)

La plus grande rencontre festive arcalienne !

Venez très nombreux, soyez aussi de la fête !

PROGRAMME DE LA JOURNEE :

- 09 h 45 – 10 h 25 : Accueil et collation reconstituante,
- 10 h 40 – 12 h 15 : Assemblée générale mixte d'ARCAL,
- 12 h 45 – 14 h 30 : Déjeuner avec orchestre,
- 14 h 45 – 16 h 30 : Spectacle du Royal Palace,
- 16 h 40 – 18 h 00 : Détente et danse au Lounge Club,

Les invitations avec tarif et coupon réponse vous seront adressées le 9 mars 2018.

Réponses et chèque de participation sont à livrer à votre Délégué pour le vendredi 6 avril 2018 !

Comme lors des précédentes assemblées générales, pour cette belle journée :

- Un coût de participation unique quelle que soit la Délégation d'appartenance.
- Un prix mutualisé, donc pas de "ristourne" pour les arcaliens se déplaçant par leurs propres moyens.
- Le forfait englobera le transport en autocar aller et retour, la sympathique collation à l'arrivée, le repas « Plaisir » avec café, et le superbe spectacle des Royal Show Productions « Miss et Mystère ».

Les ALLERS – RETOURS DE LOUIS XVIII

Le Général Rapp, colmarien et bilingue, fut un précieux serviteur de Napoléon. Pendant des années il lui servit d'interprète lors de ses négociations avec les germanophones du centre de l'Europe. Quand Napoléon dût partir régner sur la minuscule Île d'Elbe, il se mit loyalement au service de Louis XVIII, le nouveau Chef de la France.

Tout bascula au début des « Cent Jours ». Partout les soldats se ralliaient à l'Empereur qui, chaque jour, se rapprochait de Paris.
La situation de Louis XVIII devint vite intenable et, accompagné de ses fidèles, il dût quitter précipitamment la Capitale.

Le Général Rapp fut chargé de la protection d'un triste cortège fait de carrosses, et de multiples charrettes, progressant lentement sur les pavés du nord de la France. A la frontière, Louis XVIII se plaça sous la protection des soldats de la septième Coalition (nos ennemis). Ceux-ci l'accompagnèrent jusqu'à GAND, petit port de la Belgique. Rapp, Officier français, resta en France et retourna, sans attendre, à Paris ; pour se mettre à nouveau à la disposition de Napoléon.

La fuite des royalistes avait été pénible à voir et un énorme char, couvert de grands draps noirs et de quelques crucifix, attirait particulièrement l'attention. Pourquoi, à son approche, bien des hommes et des femmes s'agenouillaient et se mettaient à prier ?

A voix basse l'on finissait par apprendre que le char contenait les cercueils de Louis XVI et de Marie-Antoinette. Louis XVIII n'avait pas voulu abandonner à Paris ces martyres de la Révolution !

Quelques années plus tard, une autre version circula. Ce char contenait, en réalité, le Trésor Royal. Les Services de Police avaient utilisé ce subterfuge, pensant, avec raison, que la crédulité populaire protégerait mieux ce trésor qu'un bataillon puissamment armé !

Waterloo mit un terme à tous ces bouleversements de l'Histoire. Louis XVIII, et son entourage, pouvaient quitter la ville de Gand, et reprendre la route de Paris. Mais que pensait le Peuple français ? Comment allait-il accueillir ce Roi qu'en réalité il ne connaissait pas C'est lors d'une réunion pour l'organisation du voyage de retour, que germa une idée pour le moins originale. Pendant des siècles, le Roi de France avait été présenté aux français comme le *Père du Peuple*. Eh bien, proposa un astucieux royaliste, annonçons son retour comme le retour de notre *Père de Gand*. La confusion dans le sens des mots fera certainement bien rire les français ! Le succès obtenu dépassa toutes les espérances. Des groupes de royalistes, précédant le cortège, proposaient aux populations de mettre des gants et, à l'approche du carrosse royal, d'agiter leurs deux mains gantées, en criant **: « Vive notre paire de gants »**

Louis XVIII fut très surpris par cet accueil, si joyeux et si… spontané (?) Dans la confusion, dans l'enthousiasme général, le Roi ne remarqua même pas une petite anomalie : tous les gens saluant son arrivée, portaient des gants, malgré un beau soleil de juillet.
Ces deux histoires sont trop belles pour qu'on puisse en garantir l'authenticité mais elles démontrent amplement qu'au fil des siècles, l'humour demeura toujours une vertu bien française.

Henri MALERNE

Déléguée : Anne DEMOL
1, place Turenne 57100 THIONVILLE
Tél : 03 82 88 08 17 - anne.demol@free.fr

Délégué Adjoint : Jean-François NIEPEL
Tél : 06 60 40 43 42 - jean.francois.niepel@gmail
Site www.arcal-thionville.fr

Avec l'ARCAL, rencontrez de nouvelles personnes et découvrez des activités !
QUE DU BONHEUR… !

Activités et Sorties

Les sorties pédestres :
La balade pédestre deux fois par mois
La marche nordique deux fois par mois
La randonnée toutes les 6 semaines
La gymnastique : tous les mardis matin
La formation informatique :
Le premier et le troisième vendredi du mois
Les mardis après midi par groupe de 5 à 6 personnes, cours complémentaires pour ordinateur Apple
Les cours d'espagnol : tous les vendredis
Le billard : tous les lundis matin
Les jeux de société : une fois par mois

MARS
15 : Sortie Meusienne : Visite de l'entreprise de Jouets « PETITCOLLIN » et de la société « BRAQUIER » à ETAIN
23 : Réunion annuelle de la Délégation
29 : Conférence, THIONVILLE, « la 1ère conquête du roi Louis XIV » par Bruno TOUVERON

AVRIL
05 : Exposition à la Tour aux Puces de THIONVILLE : la 1ère conquête de Louis XIV
12 : Atelier de Sérigraphie
21 : AG à KIRRWILLER
26 : Visite de l'entreprise ALIM'ENTO, centre de recherche et d'élevage d'insectes à FAULQUEMONT

MAI
13 : Journée de l'Artisanat à YUTZ
15 : Café philo « le Bonheur »
17 : Sortie découverte en Meuse
24 : Visite du Zoo d'AMNEVILLE
31 : Visite de l'usine de traitement des eaux à AUMETZ

JUIN
: Visite de l'entreprise THYSSENKRUPP à FLORANGE
14 au 21 : LE PORTUGAL« L'intérieur des terres »
26 : Café Pinceau « l'Art et l'Argent »

JUILLET
: Visite guidée de RODEMACK

SEPTEMBRE
17 au 23 : circuit : la Baie de Somme

Délégué : Jean BOUCHER
10 rue Marguerite Puhl-Demange 57000 METZ
Tél. 03.87.76.09.01-Courriel : jean-boucher1@numericable.fr
Site : arcal-metz.fr
Trésorier : Roger ROSTOUCHER
69 rue du Gal De Gaulle 57050 LONGEVILLE LES METZ
Tél. 03.87.31.36.46 - Courriel : rogerrostoucher@orange.fr
Délégué Adjoint : Jean-Marie MICHALIK
61 rue Principale 57220 VARIZE
Tél. 09.64.11.44.59 - Courriel : jeanmariemichalik@orange.fr

Atelier "Formation aux Gestes de Premiers secours"

Trois sessions (mardi 7 - jeudi 9 et mercredi 29 novembre 2017), organisées en partenariat avec l'UNASS, ont permis, notamment aux bénévoles qui encadrent les marches du lundi, de bénéficier, sur une journée complète, d'une formation pratique très adaptée durant ce stage PSC1 (Prévention et Secours Civiques niveau 1).

1er décembre 2017 : "A la découverte des mondes disparus"
A l'initiative de Marie-Françoise FRANÇOIS un groupe d'Arcaliens a visité le site Gondwana : "**Das Praehistorium**" à Schiffweiler en Sarre. Cette exposition retrace l'évolution de la vie depuis l'origine de l'univers jusqu'à la disparition des Dinosaures. Fabuleux voyage à travers le temps : 4,5 milliards d'années avec films en 3D très instructifs et show de dinosaures dans des scènes très réalistes.
A CONSEILLER POUR PETITS ET GRANDS.

PROGRAMME DU 1er SEMESTRE 2018

TOUTES LES SEMAINES
Lundi : Marches dans les environs de Metz
Mardi matin : Cours d'Anglais niveaux 2 et 3
Mercredi matin : Cours d'Anglais niveau 4
Mercredi après-midi : Chorale
Mardi et vendredi : Cours d'Informatique PC et APPLE
Jeudi matin : Cours d'Anglais niveau 1
Jeudi matin : Formation à la généalogie
Jeudi : Jeux de société et Atelier Art Floral (nouveauté)

TOUS LES MOIS
Le 1er jeudi : Repas des "Anciens" " **Aux Amis de St-Louis"**
1er vendredi du mois : réunion du Club Arcal+
2 vendredis par mois : Ateliers Mémoire et Taï-Chi

MANIFESTATIONS et SORTIES
JANVIER
11 : Galette des Rois et Voeux
23 : Visite guidée de l'église St Joseph-Montigny-lès-Metz

FEVRIER
06 : Bowling (nouvelle activité) au Kinebowl - St Julien
17 : Visite de la joaillerie Bianchi - Maizières-lès-Metz

MARS
13 : Repas avant Marche à Queuleu
15 : Visite de la fabrique des "Emaux" de Longwy
27 : Réunion annuelle "Délégation de Metz" à Augny

AVRIL
10 : Visite du Zoo d'Amnéville
13 : Théâtre avec la Troupe Ruffinoise
21 : AG de l'ARCAL à Kirrwiller
… : Visite des Récollets à Metz

MAI - JUIN
30 mai au 6 juin :
Voyage "Rome, Naples et la Côte Amalfitaine"

JUIN
Du 18 au 22 :
Séjour-randonnée "Ballons des Vosges"

Du 27 SEPTEMBRE au 1er OCTOBRE :
"Escapade à Berlin"

Réunion-goûter des nouveaux adhérents

Une réunion amicale a été organisée le 13 novembre 2017 à l'intention de 40 nouveaux adhérents de la délégation de Metz et environs.
Après une présentation des membres du comité et des activités en cours, un tour de table a permis de recenser les attentes de chacun des nouveaux adhérents présents.
Le goûter convivial qui a suivi a été aussi l'occasion de faire mutuellement mieux connaissance.

Délégué : Robert FRIANT
9, rue des Lilas - **57400 SARREBOURG**
Tél/Fax : 03 87 23 83 14 - Courriel : friant.robert@orange.fr

-**SORTIES détentes et découvertes**
Départ Parking Malleray
Visite Choucrouterie, Visite Mines de Fer, Visite Houblonnière.

-**SORTIES MARCHES TRANQUILLES** :
13h30 Parking Malleray
Tous les 1er MARDI et 3ème VENDREDI » du mois.

UNE NOUVELLE SECTION à l'ARCAL « LES TALENTS CACHES »

En 2016, Michel Houlmann crée une section « Les Talents Cachés » pour mettre en valeur au sein de la délégation, nos membres artistes et créateurs d'œuvres. En 2017 la section se compose de quinze créateurs tous autonomes et en activité. Et pour la première fois, une Exposition leur est proposée à l'occasion de la Fête de Noël, chez Me. Pierre, l'Auberge à Hoff-Sarrebourg.
Ce fut une découverte et une grande première pour tous les membres de l'Arcal. La grande majorité était sous le choc de la surprise ! Chaque stand des quinze exposants était visité, photographié, et admiré par tous les participants à cette fête annuelle. C'était une première, mais pas la dernière ! Dans la tête de Michel, les projets s'élaborent déjà ! Après avoir parcouru les quinze « expos », (artiste, créateur, sculpteur, graveur, brodeuse, peintre, assembleur, décorateur, couture, modéliste, etc. ...), nos arcaliens étaient en extase et comme transportés hors du monde. Tous ont vécu un moment d'admiration devant tous ces chefs d'œuvres !

PROGRAMME 01.02.2018 au 30.06.2018

-**SORTIES PEDESTRES :** Marcheurs 6 à 15 km - 13h30 – Parking Malleray
Tous les « 2ème MARDI et 4ème VENDREDI » du mois
13.02.2018 : HOFF-Sarraltroff
23.02.2018 : Circuit Langatte
13.03.2018 : Bois des Alliés Bertrambois
23.03.2018 : Circuit découverte. M.Th
10.04.2018 : Réchicourt –Ecluse Etang
27.04.2017 : Scierie Machet Val et Chatillon
08.05.2018 : Marche du Cœur Walscheid
25.05.2018 : Circuit du Coquin
12.06.2018 : Circuit Schleiff
22.06.2018 : Chatte Pendue (Donon)

-**BOWLING** : au 4 Vents à Phalsbourg à 16h
1er Jeudi du Mois à 16h / tous les Samedi à 10h matin
Rencontres Inter délégations : dates à communiquer.

-**PETANQUE** : terrain Reding ou Marchal Nitting, à 14 h Mercredi : 07.02.2018 / 21.02.2018 / 07.03.2018 21.03.2018 / 04.04.2018 / 18.04.2018 / 02.05.2018 16.05.2018 / 30.05.2018 / 13.06.2018 / 27.06.2018

-**CYCLO –VELO :** Depart 13h30 Parking Malleray.
Tous les 1er Lundi du mois à partir de Mars + les extras.

-**JEUX DE CARTES :** Socio-Culturel Malleray. - 14 h
14.02.2018 / 28.02.2018 / 14.03.2018 / 28.03.2018 11.04.2018 / 25.04.2018 / 09.05.2018 / 23.05.2018 13.06.2018 / 27.06.2018.

Délégué : Antoine VOLKRINGER
21, rue des Perdrix
67560 ROSHEIM
Tél : 03 88 50 45 58 - Port : 06 08 62 08 08
E-mail : avolkringer@wanadoo.fr
Site www.arcal-molsheim.com

Les « Bons Marcheurs » ont le vent en poupe !!

Voilà déjà un an que le nouveau groupe de marcheurs a fait ses premières sorties, sous la houlette de Bernard Risser et de quelques ami(e)s qui se relayent dans l'animation. Une fois par mois des escapades entre 10 et 20 km dans les collines vosgiennes. Souvent organisés sur la journée avec restauration à midi. Plusieurs possibilités sont laissées aux participants, le programme complet, ou les marches partielles le matin ou l'après-midi seulement ou alors pour les « supporters » la participation au repas de midi.

Bravo et merci aux animateurs.

Visite des « DNA »

Lorsque nous avions programmé la visite en mars dernier avec un nombre maximum de 30 personnes, sécurité oblige, nous ne pensions pas que la liste allait être complète si rapidement. Dix jours après la diffusion de l'invitation toutes les places étaient prises.
Après négociation avec le journal nous avons réussi à avoir une deuxième visite dans l'année chose exceptionnelle pour une même association. Nous avons donc refait une deuxième visite complète en octobre. La soirée débuta par un dîner dans un restaurant près de la cathédrale.
Début de la visite à 22h00 avec une présentation de l'entreprise, après quoi les visiteurs eurent accès à la salle des rotatives. Une programmation vraiment très pointue pour la réalisation du journal avec ses différentes variantes.

A la fin de la visite les participants eurent droits à la « UNE » du journal avec la photo du groupe.
Deux belles sorties très appréciées.

Programme de Mars à Août 2018

Sorties d'une ou plusieurs journées

- ***02/03 Réunion Annuelle***
- ***23/03 Conférence sur l'Europe***
- ***24/03 La Choucrouterie***
- ***06/04 Visite Spindler et la Leonardsau***
- ***21/04 A.G.O. à Kirrwiller***
- ***04/05 Les Scouts au Dôme de Mutzig***
- ***11/05 Sorties Asperges***
- ***18/05 Visite de Nancy***
- ***08/06 Visite Plombières***
- ***15/06 Circuit Touristique***
- ***24/08 Sortie Ferme Auberge***

Par ailleurs le comité prévoit de compléter le programme avec des sorties culturelles et des conférences.

Séances de Bowling

Tous les premiers lundis de chaque mois
RV à 14h00 au Trèfle à DORLISHEIM.

Cyclotourisme

Tous les deuxièmes mercredis du mois, d'avril à octobre
Les informations seront envoyées aux inscrits pour cette activité.

Sorties Pédestres

Sortie « Promenades »

Chaque troisième Jeudi du mois, de février à novembre sortie pédestre d'une demi-journée ou d'une journée accessible aux marcheurs moyens.

Sorties « Bons Marcheurs »

Pour les personnes en bonne condition physique.
Tout le 2ème lundi du mois, d'avril à octobre.
Les distances pourront variées entre 8 et 20 km sur une demie ou une journée entière, avec des dénivelés plus ou moins importants.

Formation Informatique

Les personnes intéressées peuvent prendre contact avec :
Raymond POUJOL. Tel : 03 88 38 79 05
Mail : raypoujol@orange.fr

Formation au J eu d'Echecs

Les personnes intéressées peuvent prendre contact avec :
Bernard RISSER Tel : 06 17 41 59 65
Mail : risser.bernard@orange.fr

****

Pour des raisons diverses et indépendantes de notre volonté, les dates et destinations peuvent être modifiées, seules les invitations aux différentes manifestations font foi.

La collecte des bouchons et capsules continue. Pensez-y.

★ ***Toutes Les infos sur : www.arcal-molsheim.com***

Courriel : arcal.stg.nord@orange.fr Site : http://arcal-stg-nord.com/

Délégué : Alfred Bertrand

29 rue Poincaré 67240 Bischwiller
Tél 03 88 63 08 80
Port 06 07 45 93 20
alfred.bertrand1@free

1993 25 2018

25e anniversaire

En 1993, l'ARCAL était en plein développement et la structure strasbourgeoise s'avéra trop petite pour faire face à la demande. De jeunes retraités avaient décidé de créer ARCAL Strasbourg nord.

Ils avaient pour nom : Charles Resch, Félix Houssais, Henri Malerne, Fritz Loescher, d'autres encore que je n'aie plus connus ou que j'ai oublié de nommer. Certains d'entre vous s'en souviennent. Pour eux, cela n'a pas été facile, car il fallait tout inventer. Ils se sont attelés à la tâche, en ne comptant, ni leur temps, ni leur énergie, ni même leur argent.

D'autres sont venus, les ont secondés et si votre délégation est devenue celle que vous connaissez, c'est grâce au travail de tous ces anciens. 25 ans, c'est une génération et il est vrai que nous avons des parents et leurs enfants dans nos rangs.

En 2003, tout jeune retraité, j'étais dans le groupe de préparation du 10e anniversaire, en 2013, délégué pour le 20e et aujourd'hui fier de pouvoir présider le 25e…

Alfred Bertrand

Programme

Mars

Je	1	Sortie pédestre
Ve	2	Marche nordique
Di	4	Repas convivial
Ma	6	Randonneurs
Lu	1	Conférence « Strasbourg, les places »
Je	15	Sortie Sarrebourg – Phalsbourg
Lu	19	Café philo
Je	22	25e anniversaire
Ma	27	« Découverte » : Bowling

Avril

Ma	3	Randonneurs
Je	5	Sortie pédestre
Ve	6	Marche nordique
Di	8	Repas convivial
Lu	9	Conférence « Strasbourg, les places II
Je	12	Sortie Musée Hansi
Lu	16	Conférence « Les années 1900 Paris »
Sa	21	Assemblée générale à Kirrwiller
Lu	23	Café philo
Je	26	Sortie pédestre
Ve	27	Conf : Défibrillateur, premiers secours

Mai

Ve	4	Marche nordique
Di	6	Repas convivial
Lu	14	Café philo
Ma	15	Randonneurs
Ve	18	Repas asperges
28 au 4 juin		Voyage Slovénie
Ma	29	Randonneurs

Juin

Ve	1	Marche nordique
Je	7	Sortie pédestre
Di	10	Repas convivial
Je	14	Musée Vitra et thermes

Juillet

Je	5	Sortie pédestre
Sa	7	Fête d'été Hochfelden
Je	26	Sortie Plan incliné Artzwiller

Août

Je	2	Sortie pédestre
Di	5	Repas convivial
Je	23	Sortie journée découverte

Déléguée : **Lolette MICHEL**
Tél. 06.86.96.29.64
Tous les mardi après-midi, Permanence
28, rue du Neufeld 67100 STRASBOURG
Tél. 03.88.65.92.08 Courriel : arcalcentredeleg@orange.fr

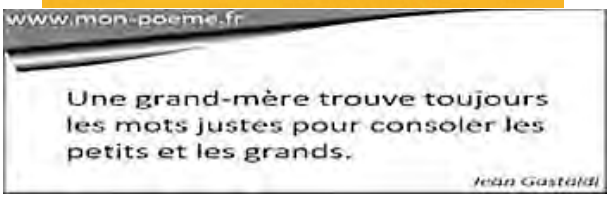

Nos rencontres récréatives « Mamies – Petits-Enfants ».

A partir de la rentrée 2018/2019, nous invitons les mamies à se retrouver, accompagnées de leur(s) petit(s)-enfant(s) âgé(s) de 7 ans minimum, lors de nos Rencontres Récréatives Intergénérationnelles.

Les enfants présents pourront s'initier, entre eux ou assistés par des adultes, à des jeux divers, au tricot ou autres travaux manuels.

Ainsi, les mamies ne se retrouveront pas seules à leur domicile et pourront pratiquer des activités en famille.

Ces rencontres auront lieu le Mercredi après-midi au centre Marcel Marceau à Strasbourg

Renseignements : 03.88.34.35.28

NOS AUTRES ACTIVITES

LUNDI - Matin
Zumba Gold 06.86.96.29.64

LUNDI - Après-Midi
Belote, Rami, Rummikub, Scrabble, Skip-Bo, etc. au Centre M. Marceau - Tél. 03.88.34.35.28

Belote, Bridge, Echecs, Tarot 06.86.96.29.64, Scrabble 03.88.84.73.85,
Initiation aux jeux d'Echecs 06.86.96.29.64
A l'Ancienne Douane

MERCREDI - Après-Midi
Atelier Informatique 06.86.96.29.64
Atelier Intergénérationnel 03.88.34.35.28

MERCREDI - Journée
Randonnée pédestre 03.88.34.35.12 (h. de b)

JEUDI - Après-Midi
Atelier Tricots et Travaux Manuels 03.88.34.35.28

VENDREDI - Matin
Taï chi et qi gong 06.86.96.29.64

PROGRAMME PREVISIONNEL 1ER SEMESTRE 2018
susceptible de modifications sans préavis

JANVIER
18 : Visite Planétarium Strasbourg
25: Conférence « Les Seniors et la Route »
28 : Dimanche Arcalien «Baeckeoffe au Muensterstuevel»

FEVRIER
8 : Visite guidée de la Médiathèque A. Malraux à Strasbourg
15 : Visite guidée « Expos du passé » aux Archives Municipales de Strasbourg

MARS
01 : Visite de Alélor et Bretzels Boehli
15 : Conférence
17 : Randonnée Pédestre
20 : Réunion Annuelle de la Délégation Strasbourg Centre
25 : Spectacle « Cadre Noir de Saumur »

AVRIL
05 : Conférence
12 : PFORZHEIM
18 : Randonnée Pédestre
21 : ASSEMBLEE GENERALE A KIRRWILLER
26 : Visite de SMART

MAI
10 : Déjeuner « Asperges »
16 : Randonnée Pédestre
17 : 20ème ANNIVERSAIRE DE LA DELEGATION STRASBOURG CENTRE
31 : Exposition « Toulouse Lautrec » à MARTIGNY

JUIN
07 : KAYSERSBERG
13 : Randonnée Pédestre
17 : Dimanche Arcalien à DURBACH
21 : Visite FERRETTE et Carpes Frites
28 : ZURICH

JUILLET
26 : WESSERLING et Ferme Auberge du Treh

AOUT
30 : BADEN BADEN

Escapade Culturelle au COTENTIN
16 au 23 septembre 2018

Renseignements auprès de S. GICQUEL 03.88.35.09.45

Délégué : Robert LAMEGER
21, rue du Gloeckelsberg 67113 BLAESHEIM
Tél. 03.88.697.88- arcal.lameger@orange.fr

Délégué adjoint : Michel CAPIN
2, chemin du Doernelbrück 67000 STRASBOURG
Tél. 03.69.14.51.50 –michel.capin@sfr.fr

Site internet reprenant toutes les activités et mis à jour en permanence.
www.arcal-strasbourgsud.fr

En 2018 :
- Jean PUSSEY qui a animé durant de nombreuses années les sorties pédestres passe le relais à Christian LOBSTEIN.
- Robert ROUSSELLOT toujours actif confie les randonnées à J.Daniel KILLINGER.

Voyages en 2018

-**BORDEAUX** & sa région du 14 au 18 Mai.
-**NAPLES** & la Côte Amalfitaine -8jours-en Octobre en partenariat avec ARCAL Sec. Général.

PROGRAMME 1er semestre 2018

SORTIES PEDESTRES - 2e lundi du mois. En moyenne une quinzaine de km. Un 2e circuit- plus court- est organisé le même jour et sur le même secteur avec repas en commun au restaurant ou ferme-auberge. Ambiance conviviale et chaleureuse
Dates : 12/02 – 12/03 -16/04 - 14/05 – 11/06
S. WECHSLER 03.88.77.29.12 -
C. LOBSTEIN 03.88.30.42.04

RANDONNEES - 4e mardi du mois. Randonnées un peu plus sportives que les sorties pédestres. Env. 18 kms et 500 à 800m de dénivelé. Repas tiré du sac. Ambiance conviviale et sportive.
Dates : 27/02 – 27/03 – 24/04 – 22/05 -26/06
J.D. KILLINGER 03.88.64.08.14 -
D. TAVERNIER 07.85.57.78.79

SORTIES VELO – Un circuit d'une cinquantaine de km en plaine s'étalant sur une journée avec déjeuner au restaurant.
Dates : 13/03 – 5/04 – 5/06
B. DELLENBACH 03.83.41.61.39 -
D. TAVERNIER 07.85.57.78.79

BOWLING – Tous les 2e jeudi du mois après-midi à partir de 14h au Bowling du Trèfle à Dorlisheim. Des rencontres inter-délégations ont lieu.
Dates : 08/02 – 08/03 -12/04 – 17/05 -14/06
D. TAVERNIER 07.85.57.78.79

PETANQUE – Tous les jeudis à 14h au Boulodrome de Holtzheim – Rue du Stade. Participation unique de 10€/saison. ***C. BIECKERT*** 03.88.78.06.80

« CARTES&CAFE » (Kaffekraenzel) Jeu de cartes (Belote, rami, bridge)
Ambiance conviviale à l'espace des Ainés de « La Licorne » les 1er & 3e lundi à 14h.
Dates 5&19/02 – 5&19/03 – 9&23/04 – 7&28/05 – 4&18/06
Renée PETER 03.88.66.01.04

Sorties « CULTURE & DECOUVERTES » :
22 mars : sur les Traces de la 2e Guerre Mondiale à la Wantzenau.
24 mai : Musée Peugeot & Site de Production
07 juin : Après-Midi musicale à Wildersbach
Myrose BIECKERT 03.88.78.06.80

Autres Manifestations :
15 février : Réunion Annuelle de la Délégation à « 7 HOTEL » au Parc d'Innovation à Illkirch-Graffenstaden

Délégué : Jean-Pierre DUJARDIN
16, Rue Saint Antoine – 67600 SELESTAT
Tél. : 06.72.13.13.05
email: arcal.jpdujardin@gmail.com

Au mois de Septembre, les Arcaliens de la délégation de Sélestat, ont visité la Citadelle de Bitche, l'audio guide et les différentes vidéos ont rendu cette découverte passionnante. L'après-midi, grâce à un guide expérimenté, ils ont pu apprécier la présentation du jardin pour la Paix.

Au mois d'Octobre, ils étaient 40 à profiter de la visite guidée de la Collégiale Saint-Thiébaut de THANN, un des édifices les plus représentatifs du gothique rhénan en Alsace. L'après-midi s'est poursuivi à WATTWILLER à la Fondation François Schneider, ce centre d'art contemporain est un lieu d'expression artistique sur le thème de l'eau.

Les jeux de Sociétés connaissent un succès croissant ; le nombre de participants était de 252 pour 2017.
Lors de la dernière séance de l'année, ils ont dégusté des "Bredele".

PROGRAMME 1er Semestre 2018

JANVIER
12 : Fête des Rois – Vieille Tour Sélestat

FEVRIER
16 : Randonnée marcheurs entrainés
22 : Colmar Petit Musée Hansi - Musée d'histoire naturelle et d'Ethnographie.

MARS
16 : Réunion Annuelle délégation à St Hippolyte
23 : Randonnée marcheurs entrainés

AVRIL
20 : Randonnée marcheurs entrainés
21 : Assemblée Générale à Kirrwiller
Epinal : Musée de l'imagerie, fabrique des images, la Basilique St Maurice, le planétarium, la tour chinoise, en attente des disponibilités

MAI
18 : Repas à Thème – Asperges à Zellwiller
25 : Randonnée marcheurs entrainés

JUIN
15 : Randonnée marcheurs entrainés
: Voyage annuel en cours de réalisation

JUILLET
5 : Pique-nique à l'étang de pêche de Guémar

Promenades ou randonnées faciles
Tous les 1ers vendredis du mois
Une parution hebdomadaire dans les DNA du jeudi vous permettront de connaître les dates exactes des marches.

Jeux de cartes et Jeux de Société
Tous les 15 jours, les 1ers et 3èmes lundis du mois. Le détail sur notre site au niveau de l'onglet Calendrier.

Pour des raisons diverses, il se pourrait que la date ou le lieu choisi soit modifié, mais vous serez avertis lors de l'envoi de la proposition.

Le détail des sorties est mis à jour régulièrement sur le site de Sélestat, n'hésitez pas à le consulter :

http://www.arcal-selestat.com/

Nous sommes toujours à la recherche de bénévoles pouvant encadrer l'une ou l'autre sorties ou manifestations.1

Conférences

Mars : Quels seront les impôts en 2018 pour les retraités par Claude Monot
Avril : la culture face à la barbarie nazie par Robert Ernst
Mai ; audit de conduite pour les seniors par Mme Lienhardt
Juin : les Humanistes du Centre Alsace par Gabriel Braueuner
Juin : la femme en politique par Brigitte Klinkert, Présidente du CD 68
Juillet : l'évolution de la communauté d'agglomération de Colmar et avec quelles responsabilités par Gilbert Meyer, Président de la CAC et Maire de Colmar

Sorties d'un jour

Mars : Salon international de l'automobile à Genève
Avril : visite du site de production des sièges pour camions chez ISRI à Merkwiller/Pechelbronn
Mai : Centre de découverte de la céramique Villeroy et Boch à Mettlach et les Hauts Fourneaux de Wolklingen
Juin : le château de Lunéville et la cristallerie de Baccarat
Août : déplacement en train jusqu'au lac du Schluchsee en Forêt Noire

Sorties pédestres avec restaurant

Mars : Hohrodberg
Avril : Bollenbeerg
Avril : Boenlesgrab
Mai : Autour du Linge
Juin : Obersolberg
Juillet : les Lacs
Août : Forêt Noire
Aoöt : autour des Bagenelles

Œnologie

Mars : visite et dégustation au Blankenhorberg a Ihringen dans le Kaiserstuhl.
Juillet : zythologie : visite et dégustation commentées dans une brasserie artisanale

Tous les lundis : bridge, lundi et mardi informatique / Internet
Tous les 1ers, 2èmes, 3èmes mardis : échecs, belote, tarot,
Tous les 1ers et 3èmes vendredis : atelier mémoire
Pique-nique les 1ers mercredis du mois (mai à septembre)
2 sorties à vélo par mois (20 à 25 km)

Délégué : Jean VOGELEISEN
ARCAL - 99, route de Rouffach - 68000 COLMAR
Tél/fax : 03 89 30 14 55
E-mail : colmarcal@wanadoo.fr
Site Internet : www.arcal-colmar.com
Permanence : le lundi après-midi de 14 h 30 à 17 h 30

Rencontres festives

Mars : Journée annuelle de la délégation de Colmar à l'Espace Rive Droite à Turckheim
Avril : Assemblée Générale à Kirrwiller
Avril : Rencontre des nouveaux membres
Août : Barbecue à l'étang de Bergheim
Août : Tournoi de cartes à Turckheim

Sorties culturelles

Mars : rencontre autour du livre
Avril : Abbaye romane d'Alspach et la mairie de Kaysersberg
Mai :
Juin : Visite guidée du Mémorial d'Alsace Moselle à Schirmeck
Juin : visite du musée Bartholdi
Juillet : concert à l'Orangerie à Strasbourg
Août : sortie culture à Lausanne

Voyages 2018

Mai : découverte de la Sicile
Juin/juillet : randonnées dans le Vorarlberg et le Montafon
Août : croisière "quatre fleuves", les vallées du Neckar, du Rhin romantique, de la Moselle et de la Sarre

Mémorial Alsace Moselle à Schirmeck

Déléguée : Sonia KOPF
84 boulevard Roosevelt - 68200 MULHOUSE
03 89 43 54 25 p06 18 53 48 09
Courriel : sonia.arcal@free.fr
Site ARCAL Mulhouse : http://arcal-mulhouse.com

VOYAGES 2019

Avril : CROISIÈRE HOLLANDE

Juin : ISLANDE

Septembre : LETTONIE-ESTONIE

L'ÎLE SAINT-PIERRE

La plupart des arcaliens ne connaissaient pas cette île qui nous attendait après une traversée en bateau à partir de Bienne. C'est pourtant là, qu'en 1765, le philosophe Jean-Jacques Rousseau s'est réfugié, fuyant les ennuis et les gens.
Sur l'île, au milieu des vieux chênes, il a trouvé la paix et la nature pure.
En 1127, un cloître clunisien a été érigé sur l'île. Transformé en auberge, Jean-Jacques Rousseau y a vécu deux mois en tant qu'émigrant.
Avant de quitter cet endroit paisible et charmant, nous avons visité sa chambre.

De toutes les habitations où j'ai demeuré et j'en ai eu de charmantes, aucune ne m'a rendu si véritablement heureux et ne m'a laissé de si tendres regrets que l'île St-Pierre.

MARS
05 : Bâle - Exposition Collection Storp
07 : Rando « Le See d'Urbès »
08 : Réunion annuelle
11 : Théâtre et restaurant
19 : Ste-Elisabeth - Faisons connaissance
27 : Visite Guebwiller – Déjeuner Lycée hôtelier

AVRIL
04 : Rando « Dans les pas d'Albert Schweitzer »
12 : Altkirch et son musée sundgauvien
21 : AGO Kirrwiller
26 : Promenade « Etang de Galfingue »

MAI
02 : Rando « Croix Zimmermann »
03 : Fête de la tulipe à Morges
17 : Promenade vosgienne
25 : Découverte gastronomique

JUIN
02 : Balade nocturne
06 : Rando « Autour de Thann »
14 : Balade « Chemin des bigarreaux »
18 : Ste-Elisabeth « Buffet campagnard »
28 : Visite du Gœtheanum

JUILLET
04 : Rando « Le Gresson depuis Ermensbach »
03 au 08 : Les Dolomites
12 : Promenade – Musée des Amoureux
26 : Au fil de l'eau avec le batelier du Ried

AOÛT
03 : Les illuminations de Strasbourg
09 : Escapade à l'île Mainau
17 : Visite de Rouffach – Buffet Meistermann
28 : Promenade pique-nique à Sentheim

2e et 4e mardi du mois : Bowling
3e mardi du mois : Atelier mandalas

MARCHÉ DE NOËL À BREITNAU

Une sortie qui a laissé à tous les participants le souvenir d'une journée ensoleillée et féérique. La neige a déposé son manteau blanc durant la nuit nous offrant ainsi un décor enchanteur. A chaque détour des petites routes, le décor était magnifique et nous ne nous lassions pas de nous exclamer : « Que c'est beau ! » Au cœur de la Forêt-Noire, au milieu des grands sapins et du viaduc des gorges de la Ravenna, le marché de Noël de Breitnau est le plus atypique et le plus romantique d'Allemagne.

Déléguée : Raymonde CRONIMUS
8 rue Adalbert de Baerenfels – 68300 SAINT-LOUIS
Port. : 06 60 12 40 57
E-mail : arcalsl@orange.fr
Site internet : www.arcal-saint-louis-3f.fr

Sortie bus aux Caves du Vieil-Armand à Wuenheim et visite du musée Bucheneck à Soultz

Repas à thème « Halloween » au Bohrerhof et visite de la mine-musée « Teufelsgrund » à Münstertal

"Morceaux choisis" de nos sorties du 2ème semestre 2017

Croisière sur le lac de Thun et visite des Gorges de l'Aar

Une de nos nombreuses randonnées organisées par Jean-Louis, Claude ou Robert (ici Tagsdorf –Wittersdorf).

Programme de mars 2018 à août 2018

MARS

08 Déjeuner - Conférence de l'APA

29 Sortie pédestre organisée par Robert et Eliane

AVRIL

12 Sortie en bus avec visite de la biscuiterie Albisser et des ateliers Goldstein à Spechbach-le-Bas

21 Assemblée Générale à Kirrwiller

26 Sortie pédestre organisée par Claude et Lucie

MAI

17 Sortie bus dans les Vosges avec repas en ferme-auberge et visite du Musée de la Schlitte et des Métiers de Bois

31 Sortie pédestre organisée par Jean-Louis et Renée

JUIN

07 Sortie bus avec déjeuner dans la forêt du Neuhof et visite du Tissage Gander à Muttersholtz

21 Sortie pédestre organisée par Claude et Lucie

JUILLET

05 Traditionnel Barbecue géant et promenade dans le secteur de la Petite Camargue par Claude et Lucie

AOÛT

30 Sortie pédestre organisée par Robert et Eliane

Nous nous réservons la possibilité de compléter ou de modifier les dates et les destinations.

Je connais un moyen de ne pas vieillir : c'est d'accueillir les années comme elles viennent et avec le sourire... un sourire, c'est toujours jeune.

Pierre Dac

Délégué : Philippe MANGA
3 rue Joseph l'Homme - **90200 GIROMAGNY**
Tél. 03 84 29 52 17
Courriel : frikomanga@orange.fr

Les séances de ciné-conférences.

Deux fois par an, la délégation organise, le dimanche après-midi, soit une conférence, soit la projection d'un diaporama sur un lieu remarquable. Nous avons pu ainsi voir des décorations de la cathédrale de Strasbourg en détail, grâce à un reportage photographique fait par un membre qui la connaît bien. Ces rencontres se font au centre Socio-culturel de la Pépinière à Belfort. Elles commencent par un repas livré par un traiteur. Ensuite tout le monde se rend dans une grande salle équipée pour la projection proprement dite. Cette activité remporte un franc succès chez les adhérents. Le dimanche étant un jour parfois difficile pour les personnes seules, ces ciné-conférences répondent réellement à un besoin. Elles permettent aussi à ceux qui ont du mal à se déplacer de pouvoir bénéficier de la convivialité et de l'amitié des autres arcaliens.

Programme 1er semestre 2018.

22 mars : Cuisses de grenouilles au col Mont de Fourche au Thillot.

Samedi 21 avril : AGO à Kirrwiller

Jeudi 03 mai : sortie à Thannenkirch

Jeudi 07 juin : sortie au jardin de Berchigrange (88).

Jeudi 06 septembre : sortie à Dijon.

Ce programme est prévisionnel. Il peut être modifié ou réajusté en fonction d'éventuels imprévus.

Cinéma : le 2ème jeudi du mois,
Rendez-vous à 15 h 30 au cinéma des quais pour la séance de 16 h,
Suivi d'un dîner au restaurant « Courte Paille ».

Ciné-conférences Connaissance du Monde, au centre socio-Culturel de la Pépinière à 14 h 30.

Mercredi 28 mars : Transsibérien II.
Mercredi 18 avril : Les Pyrénées.

✵ Voyages, séjours, croisières, randonnées, découvertes…

Proposés à tous les Arcaliens par les Délégations et par le Secrétariat général

Pour plus d'informations,

➡ **Pour les voyages des "Evasions arcaliennes» que vous trouverez en fin d'Arcalien** *:*
contacter le Secrét. général au 03.88.25.50.39 ***ou*** *arcal.tourisme@orange.fr* ***ou*** *en utilisant le coupon joint*

➡ **Pour les voyages des Délégations :**
contacter le responsable de la délégation concernée (voir indications sur les pages des délégations).

Voyages en Europe et en Méditerranée

2018	Destinations	Organisé par
5 au 11 mai	Croisière « Tour de Corse »	Secrétariat général
11 au 18 mai	Découverte de la Sicile	Colmar
28 mai au 4 juin	Voyage en Slovénie	Strasbourg-Nord
30 mai au 6 juin	Rome, Naples et la Côte amalfitaine	Metz
14 au 21 juin	Le Portugal – « L'intérieur des Terres »	Lorraine-Nord
3 au 8 juillet	Les Dolomites	Mulhouse
26 juin au 2 juillet	Randonnée dans le Voralberg et le Montafon	Colmar
27 aout au 2 septembre	Croisière fluviale : Neckar, Rhin romantique, Moselle, Sarre	Colmar
17 au 21 septembre	Escapade insolite à Budapest	Secrétariat général
25 au 29 septembre	Lisbonne	Colmar
27 septembre au 1er octobre	Escapade à Berlin	Metz
3 au 10 octobre	Naples et la côte amalfitaine	Strasbourg-Sud et Secrétariat général
28 déc au 1er janv. 2019	Réveillon à Porto	Secrétariat général
2019	**Destinations**	**Organisé par**
14 au 18 juin	Escapade à Cracovie	Secrétariat général
Avril	Croisière Hollande	Mulhouse
Juin	Islande	Mulhouse
Septembre	Lettonie Estonie	Mulhouse

✵ Voyages, séjours, croisières, randonnées, découvertes…

Voyages en France

2018	Destinations	Organisé par
14 au 17 mai	Bordeaux et sa région (4 jours en TGV)	Strasbourg-Sud
Juin	Voyage annuel en cours de réalisation	Sélestat
18 au 22 juin	Séjour randonnée « Ballon des Vosges »	Metz
16 au 23 septembre	Escapade culturelle au Cotentin	Strasbourg-Centre
17 au 23 septembre	Circuit : la Baie de Somme	Lorraine-Nord
2019	**Destinations**	**Organisé par**
8 au 13 septembre	Séjour à Aix les Bains	Stg.Centre/Sec. Gén.

Voyages vers des horizons lointains

2018	Destinations	Organisé par
4 au 17 avril	Le Japon au printemps	Secrétariat général
2019	**Destinations**	**Organisé par**
26 avril au 9 mai	Circuit « Splendeurs d'Iran »	Secrétariat général

Evasions Arcaliennes

Voyages proposés par le Secrétariat Général

A tous les Arcaliens

Destinations 2018 - 2019 **Edition Janvier 2018**

Sous le soleil de la Sicile, le 1er janvier 2018 à 00 h 01,
34 Arcaliens ont levé leur verre à leur santé... mais aussi à la vôtre !
À la santé de tous les « arcaliens voyageurs »

A Ceux qui voyagent !
A Ceux qui rêvent de voyages !
A Ceux qui voyagent confortablement dans leur fauteuil** (TV ou lecture) **!
A Ceux qui rêvent tout court !
Bonne et belle année à tous !

Une année de découvertes variées ...petits et grands voyages, séjours, croisière !

L'équipe Voyages *Catherine et Martine*

Naples

Porto

Calendrier

Départs 2018	
Circuit «Le Japon au printemps»	4 au 17 avril
Croisière «Grand Tour de Corse»	5 au 11 mai
Escapade à Budapest	17 au 21 septembre
Naples et la côte amalfitaine	3 au 10 octobre
Réveillon à Porto	28 déc au 1er janv 2019

Départs 2019	
Circuit « Splendeurs d'Iran »	26 avril au 9 mai
Escapade à Cracovie	14 au 18 juin
Séjour à Aix les Bains	8 au 13 septembre

Et d'autres escapades à venir !!!

Attention ! Les chambres individuelles sont toujours en nombre très limité !

AMIS DE LA RETRAITE COMPLEMENTAIRE EN ALSACE- LORRAINE
Registre des Assoc. Du T.I. de Strasbourg Vol 47 folio 76 - SIRET 331 408 1530 0046 CODE ape 9499Z
Siège social et Secrétariat Général : 1 rue Georges Wodli- 67000 STRASBOURG
☏ *03 88 25 50 39* *arcal.tourisme@orange.fr - www.arcal.asso.fr*

VOYAGES 2018

Circuit le « Japon au printemps »
4 au 17 avril 2018

Osaka, Toba, Ise, Yoshino, Kurashiki, Hiroshima, Miyajima, Okayama, Himeji, Kyoto, Nara, Nikko, Tokyo.

Logement en chambre à deux personnes : ***4 385 €***
Logement en chambre à une personne : ***4 835 €***
Partir : ***IM 075 950069***

Complet – liste d'attente possible

Croisière « Grand tour de Corse »
5 au 11 mai 2018

Strasbourg, Nice, Calvi, Bastia, Porto-Vecchio, Ajaccio, Nice, Strasbourg.

Logement en cabine extérieure à partir de ***1 895 €***
Logement en cabine intérieure à partir de ***1 550 €***
Plein Cap ***: M 006120053***

Complet - liste d'attente possible.

Escapade à Budapest
17 au 21 septembre 2018

Cinq Jours dans la capitale hongroise à la recherche de must et de lieux insolites : les incontournables et le château de Vajdahunyad, l'opéra, la ville de Szentendre, le quartier juif, la galerie nationale, un dîner-croisière sur le Danube.

Vols au départ de Bâle Mulhouse (EasyJet)

Logement en chambre à deux personnes : ***1 220 €***
Logement en chambre à une personne : ***1 370 €***
Terra Nobilis : ***IM 067 120012***

Le voyage est confirmé, il reste quelques places.

Naples Côte amalfitaine
En partenariat avec la délégation de Strasbourg-sud
3 au 10 octobre 2018

Naples, Caserte, Les Champs Phlégréens, Sorrente, Capri, Amalfi, Ravello, Pompéi et Oplontis …

Vols au départ de Bâle Mulhouse (EasyJet) – 2 hôtels

Logement en chambre à deux personnes : ***1 895 €***
Logement en chambre à une personne (les 5 premières) : ***2 090 €***
Logement en chambre à une personne (à partir de la 6ème) : ***2 210 €***
Visiotours : ***IM 067 140 002***

Le voyage est confirmé, il reste quelques places.

VOYAGES 2019

Réveillon à Porto
28 décembre 2018 au 1er janvier 2019

Hôtel de charme, Porto, Braga et Guimares, la vallée du Haut Douro et ses vignobles, dégustation, petite croisière sur le Douro, dîner de Réveillon, *accueil et gentillesse du Portugal.*

Départ de Bâle Mulhouse ou Zurich

Logement en chambre à deux personnes : ***1 750 €***
Logement en chambre à une personne : ***1 875 €***

Terra Nobilis : IM 067 12 0012

Le voyage est confirmé, il reste quelques places.

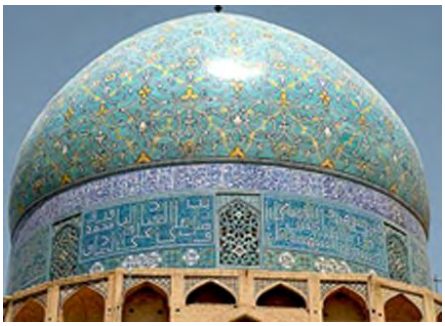

Circuit « Splendeurs d'Iran »
26 avril au 9 mai 2019

Téhéran, Kashan, Ardestan, Chak-Chak, Yazd, Cham, Mehriz, Abarkuh, Chiraz, Persépolis, Pasargades, Ispahan, Natanz, Abyaneh.

Logement en chambre à deux personnes : ***3 285 €***
Logement en chambre à une personne : ***3 785 €***

Partir : IM 075 950069

Complet - liste d'attente possible

Escapade à Cracovie
Du 14 au 18 juin 2019

La vieille ville, le château royal et sa cathédrale gothique, le quartier juif et sa synagogue, l'Art nouveau *(musée Mehoffer)*, le Collegium Maius, la galerie d'art polonaise et les mines de sel de Wieliczka.

Départ de Bâle Mulhouse.

Programme détaillé à votre disposition en mars 2018.

Terra Nobilis : IM 067 12 0012

Séjour Aix Les Bains - 8 au 13 septembre 2019
En partenariat avec la délégation de Strasbourg-Centre

À deux pas de la paisible ville d'Aix les Bains au cœur des Alpes, une semaine à la **Villa Marlioz** en pension complète. Découverte de la région, excursions, visites, balnéothérapie, piscine couverte, animations. Voyage en autocar.

Programme détaillé à votre disposition en juin 2018.

Vacances bleues : IM 013.00.0012

Pour obtenir les programmes détaillés de chacun de nos voyages, merci d'utiliser le coupon ci-dessous ou tél 03 88 25 50 39 ou courriel arcal.tourisme@orange.fr

COUPON RÉPONSE à retourner au Secrétariat général de l'ARCAL
1, rue Georges Wodli 67000 Strasbourg

Mme/M. ……N° adhérent : ……

Adresse : ……

Code postal : …… Ville : …… ……

Mail : ……@……

Désire(nt) recevoir (le(s) programme(s) détaillé(s) du (des) voyage(s) suivant(s) :

☐ JAPON ☐ Croisière CORSE ☐ BUDAPEST ☐ NAPLES
☐ Réveillon à PORTO ☐ IRAN ☐ CRACOVIE ☐ AIX LES BAINS

A LIRE TRES ATTENTIVEMENT

BON A SAVOIR

Les prix de tous nos voyages comprennent :
Les transports terrestres, aériens, maritimes et fluviaux, l'hébergement en hôtels 3*** ou 4****, la pension complète, les excursions et visites, les entrées dans les sites, musées et monuments, les services de guides locaux francophones, les taxes et services, les frais de visa (sauf dans les cas d'obtention de visa par internet), les assurances multirisques, les pourboires aux guides et chauffeurs.

Modifications :
Elles peuvent survenir dans les dates et le déroulement des programmes.

Révision des prix :
Les prix peuvent être révisés à la hausse ou à la baisse en raison :

- De la modification des tarifs de transport et des taxes aériennes,
- Des coûts de prestations hôtelières et terrestres,
- De la variation des taux de change,
- Du nombre de participants inscrits à chaque voyage.

Conditions de réservation et d'achat imposées par les compagnies aériennes *:*

- *Compagnies régulières* : versement d'un acompte souvent 10 mois à l'avance,
- *Compagnies Low Cost* : paiement obligatoire des billets à la réservation.

Liste d'attente :
Même si un voyage est complet, vous avez tout intérêt à vous inscrire en liste d'attente !

Ce sont donc vos acomptes qui financent …
Plus tôt vous vous inscrivez, plus tôt le voyage se confirmera !

Conditions générales

Les organisateurs des Evasions Arcaliennes agissent en qualité d'intermédiaires entre les membres de l'ARCAL et les opérateurs de voyages (voyagistes, autocaristes, office de tourisme, compagnies de croisière) tous titulaires de l'immatriculation/habilitation délivrée en France, permettant l'organisation et la vente de voyages à forfait.
A ce titre, tous les voyages proposés sont soumis aux conditions générales de vente régissant les relations entre les agences de voyages et leur clientèle fixées par la loi N° 92645 du 13 juillet 1992 et le décret N° 94490 du 15 juin 1994.
Le texte intégral des conditions générales et des conditions particulières de l'Arcal vous sera adressé avec le programme détaillé contenant les prix, les conditions d'annulation spécifiques à chaque voyage ainsi que les autres documents d'inscription.

Sourires d'ailleurs…